LE MOT QUI REND UN REFUS IMPOSSIBLE À MAINTENIR

Comment retourner un "non" sans jamais redemander ce qu'on t'a refusé



PSYCHOLOGIE PERSUASIVE

RETOURNER L'INTENTION

OUVRIR DES PORTES SANS INSISTER

LA CLÉ QUI TRANSFORME LE **NON** EN **OUI**

EBOOK ACADÉMIE

Au sommaire

Un seul mot. Treize chapitres pour le maîtriser.

01 Ce n'est pas toi qu'on rejette

02 Pourquoi un « non » devient une prison

03 L'erreur que 99 % des gens font

04 On ne casse pas un mur, on casse un miroir

05 La Phrase Miroir : la formule

06 10 situations où le mot fait basculer

07 La variante interdite : le silence

08 Ce qui désamorce la phrase en une seconde

09 Selon qui tu es, ça ne se dit pas pareil

10 Ce que tout le monde demande avant

11 Est-ce de la manipulation ?

12 La checklist en 5 points

13 Tu ne subis plus les non. Tu les dissous.

EBOOK ACADÉMIE

Un levier concret par guide. Rien de superflu.

Ebook Académie publie des guides courts et opérationnels de **communication stratégique** et de **psychologie appliquée**. Pas de théorie décorative : chaque guide isole un seul mécanisme, l'explique jusqu'à ce qu'il soit évident, puis te montre exactement comment l'utiliser.

Ils sont pensés pour ceux qui négocient, vendent, managent ou convainquent au quotidien — **entrepreneurs, freelances, commerciaux et managers**. Ce que tu tiens entre les mains se lit en une heure et se met en pratique dès demain.

CONCRET

Chaque principe est suivi d'une formulation prête à l'emploi, pas d'une abstraction.

FONDÉ

Les mécanismes s'appuient sur des ressorts documentés de la psychologie sociale.

COURT

Un seul levier par guide. On enlève tout ce qui n'aide pas à passer à l'action.

LE MÉCANISME

01

Ce n'est pas toi qu'on rejette. C'est une position qu'on défend.

Tu relances quelqu'un après un refus. Tu réexpliques, tu réargumentes, tu ajoutes un détail. Résultat : **silence.** Ou pire — un deuxième non, plus ferme que le premier.

Tu penses que la personne n'est pas convaincue.

C'est faux.

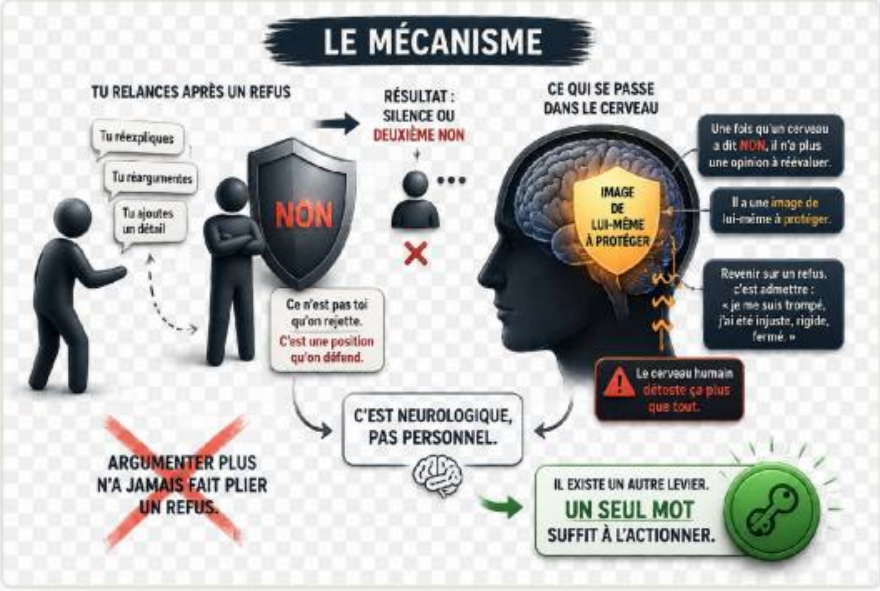

Le mécanisme en un coup d'œil — du refus qu'on défend au seul levier qui l'actionne.

Ce qui se passe n'a rien à voir avec tes arguments. Une fois qu'un cerveau a dit non à voix haute (ou par écrit), il n'a plus une opinion à réévaluer — **il a une image de lui-même à protéger.**

Revenir sur un refus, ce n'est pas juste changer d'avis. C'est admettre : *« je me suis trompé, j'ai été injuste, rigide, fermé. »* Le cerveau humain déteste ça plus que tout. Alors il tient sa position — même quand, au fond, il sait qu'il a tort.

> *C'est neurologique, pas personnel. Et ça veut dire une chose :* **argumenter plus n'a jamais fait plier un refus.** *Il existe un autre levier. Un seul mot suffit à l'actionner.*

LA MÉCANIQUE DU REFUS

02

Pourquoi un « non » devient une prison

Deux mécanismes s'enclenchent en même temps dans le cerveau de la personne qui vient de refuser.



À gauche, le non se verrouille sur lui-même. À droite, l'étiquette positive rouvre le cadenas.

Le principe de cohérence

Dès qu'on a affirmé une position — même petite, même par automatisme — le cerveau cherche ensuite à agir en accord avec elle. Pas parce que c'est la bonne décision. Parce que **se contredire coûte plus cher, psychologiquement, que rester sur une mauvaise position.**

L'effet d'étiquette (labeling)

Le cerveau a besoin d'une image cohérente de lui-même. Si on lui colle une étiquette positive — *« tu es quelqu'un de réglo », « toi, t'es pas rancunier »* — il va, souvent sans s'en rendre compte, **ajuster son comportement pour rester fidèle à cette étiquette.** Pas pour te faire plaisir. Pour rester en accord avec l'image qu'on vient de lui renvoyer de lui-même.

La séquence, en 4 temps

1 **La personne dit non.** Son cerveau enregistre : « je suis quelqu'un qui refuse ça. »

2 **Tu insistes sur les faits.** Son cerveau perçoit une attaque contre sa décision → il se braque (réactance). Le non se durcit.

3 **Tu nommes une qualité positive**, incompatible avec un refus rigide → tension interne : « je suis censé être [qualité], mais je viens de refuser. »

4 **Pour réduire cette dissonance**, le cerveau choisit presque toujours de changer de comportement plutôt que de renoncer à l'image positive qu'on vient de lui donner.

> *La personne revient sur sa position* **sans avoir l'impression de céder à toi.** *Elle a l'impression de rester fidèle à elle-même.*

L'ERREUR FATALE

03

L'erreur que 99 % des gens font après un refus

Face à un non, le réflexe naturel est d'attaquer la décision.



Plus tu pousses sur le mur, plus il tient. Le levier, c'est la fenêtre restée ouverte.

- ✕ « Mais si tu réfléchis bien… »
- ✕ « Laisse-moi t'expliquer pourquoi c'est important »
- ✕ « Tu es sûr(e) ? Parce que… »
- ✕ Renvoyer un deuxième message avec plus d'arguments

Chacune de ces phrases dit implicitement à l'autre : *« ta décision était mauvaise. »* Le cerveau ne l'entend pas comme un argument. Il l'entend comme une remise en cause de son jugement — et il se défend. C'est le mécanisme de **réactance psychologique** : plus on pousse sur une position, plus elle se rigidifie.

> *Tu ne perds pas parce que ton argument est faible. Tu perds parce que* **tu pousses sur le mur au lieu de passer par la fenêtre.**

Fin de l'extrait

Vous venez de lire le début de :

« Le mot qui rend un refus impossible à maintenir »

La suite — la formule, ses variantes et les exemples situation par situation — se trouve dans le livre complet.

Lecture immédiate après l'achat. Remboursable pendant 30 jours, sans justification à fournir.

Lire le livre complet

www.ebookacademie.fr/ebook/le-mot-qui-rend-un-refus-impossible-a-maintenir-5